La Vella Quaresma 2018

A partir del Dimecres de Cendra, dia que marca la fi del Carnestoltes, és costum arreu dels Països Catalans representar gràficament la Quaresma per mitjà d'una vella xaruga amb set cames, que són les setmanes que falten per arribar a Pasqua. A Mataró aquesta tradició hi és ben arrelada: la Vella cada any adopta una aparença diferent, i el Dimecres de Cendra és entronitzada a la plaça de la Peixateria. Les set cames sembla que li donin ànsia perquè passi la Quaresma, però cada diumenge, pels volts de la una del migdia i al so de la cançó, veu com li minva la voluntat de caminar, que s'escurça inexorablement amb el pas de les setmanes.

Aquest calendari mural perpetua un antic ritual de privacions i austeritat –durant la Quaresma no es podia menjar ni carn ni ous– i augura més bona fortuna en l'avenir.

Si a casa vostra o a l'escola voleu seguir la tradició, retalleu aquesta vella, passeu-hi un fil i pengeu-la. Recordeu-vos de tallar-li una cama cada cap de setmana, i quan ja no n'hi quedi cap, la Quaresma haurà acabat.

Confaria de les Set Setmanes
Mataró, 2018

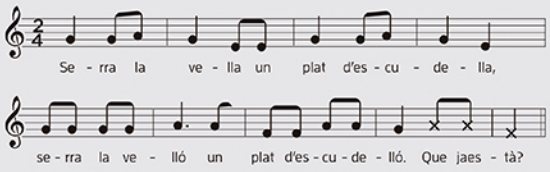

"Serra La Vella,
un plat d'escudella;
serra la Velló,
un plat d'escudelló"

Mia Puig
Joana Puig
Joan Puig

Ajuntament de Mataró

CULTURA MATARÓ

Confraria de les Set Setmanes